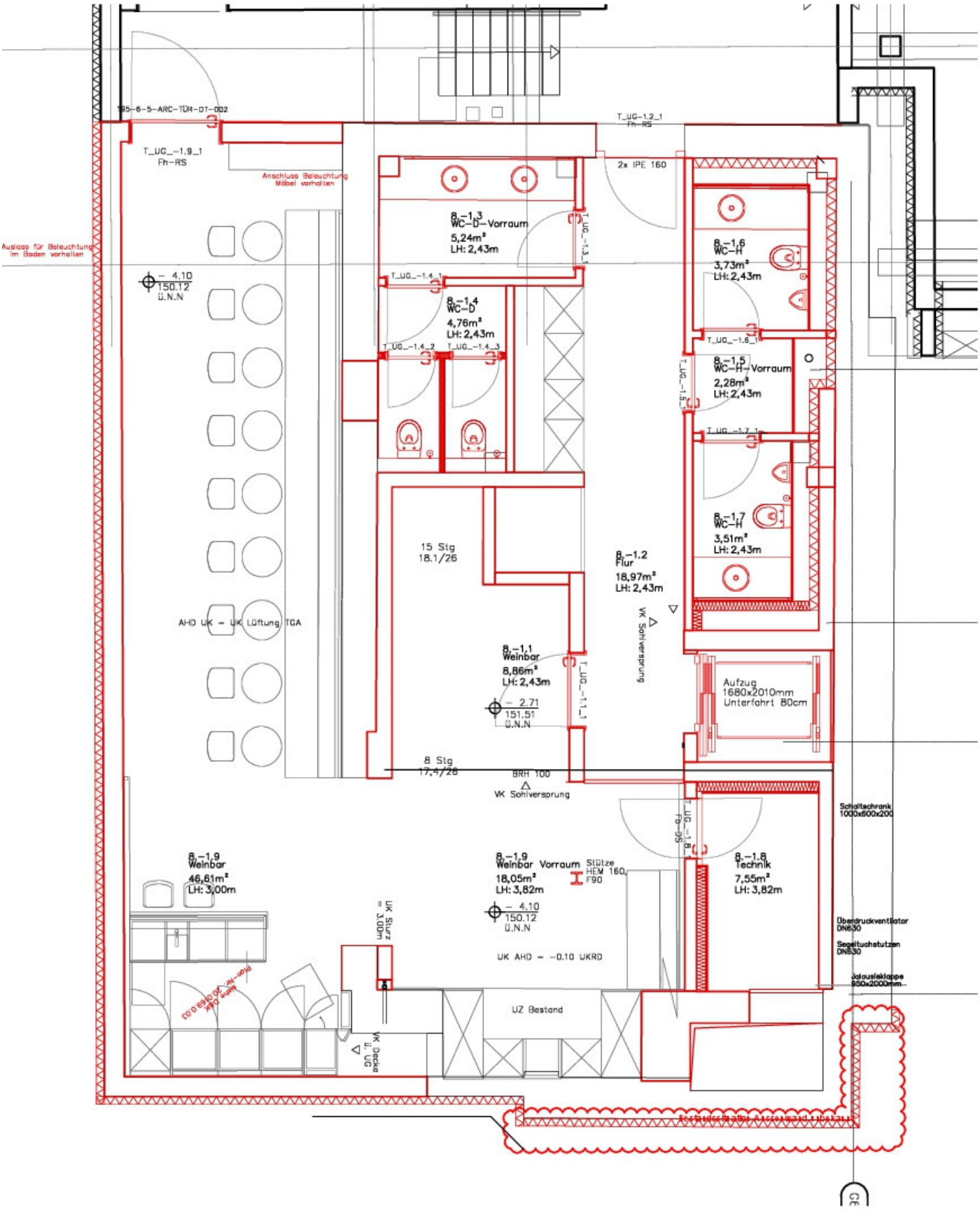
T_UG_-1.9_1
Fh-RS
Anschluss Beleuchtung Möbel vorhalten
Auslass für Beleuchtung im Boden vorhalten
T_UG-1.2_1
Fh-RS
2x IPE 160
8.-1.3
WC-D-Vorraum
5,24m²
LH: 2,43m
8.-1.4
WC-D
4,76m²
LH: 2,43m
8.-1.6
WC-H
3,73m²
LH: 2,43m
8.-1.5
WC-H-Vorraum
2,28m²
LH: 2,43m
8.-1.7
WC-H
3,51m²
LH: 2,43m
- 4.10
150.12
ü.N.N
15 Stg
18.1/26
8.-1.2
Flur
18,97m²
LH: 2,43m
VK Sohlversprung
AHD UK = UK Lüftung TGA
8.-1.1
Weinbar
8,86m²
LH: 2,43m
- 2.71
151.51
ü.N.N
Aufzug
1680x2010mm
Unterfahrt 80cm
8 Stg
17,4/26
BRH 100
VK Sohlversprung
Schaltschrank
1000x600x200
8.-1.9
Weinbar
46,61m²
LH: 3,00m
8.-1.9
Weinbar Vorraum
18,05m²
LH: 3,82m
Stütze
HEM 160
F90
- 4.10
150.12
ü.N.N
8.-1.8
Technik
7,55m²
LH: 3,82m
Überdruckventilator
DN630
Segeltuchstutzen
DN630
Jalousieklappe
950x2000mm
UK Sturz = 3,00m
UK AHD = -0.10 UKRD
UZ Bestand
VK Decke
UG